

In deze flyer leggen wij in 6 punten uit waarom wij het voornemen hebben om tot een fusie te komen.

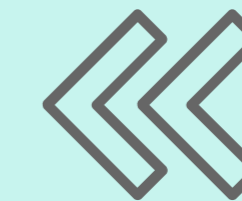

KC Atlas

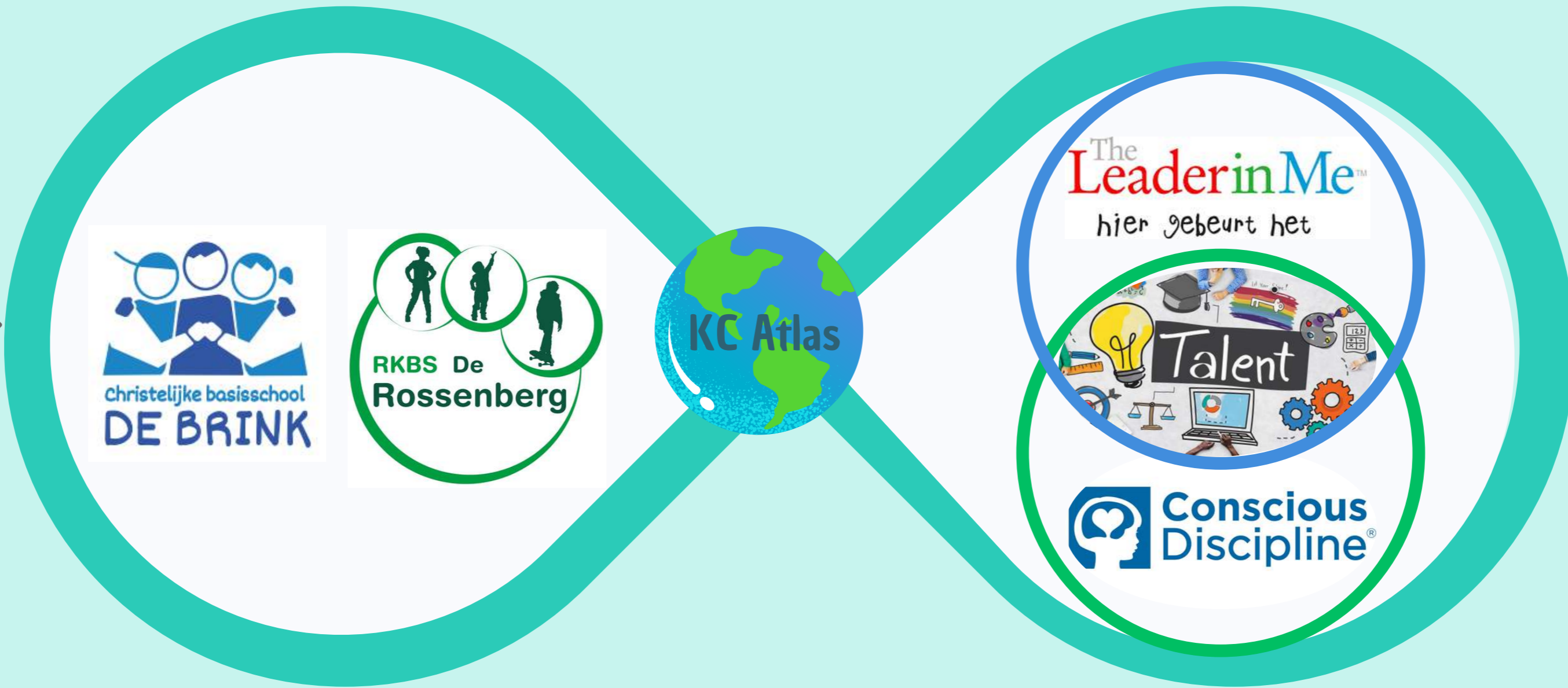

De komende periode zal u regelmatig worden meegenomen in het proces rondom de voorgenomen fusie en het bouwen aan onze nieuwe school. U herkent de informatie over dit proces aan dit tijdelijke logo.



In deze informatie-flyer leggen wij uit waarom wij het voornemen hebben om tot een fusie te komen. In 6 punten leggen wij uit waarom wij hiervoor kiezen.

1

'JIJ BENT'

In het onderzoekstraject in schooljaar 2021-2022 o.b.v. Suzanne Witteveen van onderzoeksbureau "JIJ BENT" zijn er samenwerkingsmogelijkheden met de teams en de ouders onderzocht. Hierin is het idee voor een fusie en verregaande samenwerking ontstaan.

2

HET GEBOUW MFC ATLAS

Op dit moment zijn drie scholen gesitueerd in één gebouw. Door 1 school te verhuizen ontstaat er ruimte. De Rosenberg en De Brink zijn dan nog steeds van elkaar gescheiden. Vanuit het perspectief van één school is het gebouw veel efficiënter te gebruiken en beter in te zetten om de ontwikkeling van onze leerlingen te ondersteunen.

3

Samenwerken loont!!

Wanneer we overgaan tot fusie, hebben we geen dubbelingen in functies én in taken meer. Hierdoor is er meer ruimte voor onderwijsontwikkelingen. Minder taken rusten op meer schouders waardoor het werkplezier verhoogt. Door krachtenbundeling ontstaat meer ruimte voor nóg meer kennis en expertise.

4

WIJ + ZIJ = ONS

De maatschappelijke shift van 'wij /zij' naar gevoel van 'ons' draagt bij aan saamhorigheid, elkaar willen ondersteunen en op elkaar kunnen bouwen. Dit is wat wij ook de kinderen mee willen geven en sluit aan bij onze burgerschapsopdracht. Wij willen de verbinding maken, zodat er op school en in de wijk een 'ons' gevoel ontstaat.

5

Het huidige onderwijssysteem wringt

Het huidige onderwijssysteem wringt steeds meer en kinderen hebben breder aanbod nodig in deze sterk veranderende samenleving. Als we zo doorgaan laten we kansen onbenut bij onze ambitie om het onderwijs toekomstbestendig te maken. We kunnen kinderen dan steeds minder goed bieden wat zij daadwerkelijk nodig hebben.

6

Toekomstbestendig onderwijs

Wij gaan onderzoeken hoe wij de transfer kunnen maken naar toekomstbestendig onderwijs en hoe wij dit efficiënter kunnen inrichten. Hierbij is het belangrijk dat kinderen leren veerkrachtig en oplossingsgericht te zijn. Door kinderen te leren wie zij zijn en over welke talenten zij beschikken, leggen wij de basis om te kunnen functioneren in de maatschappij van de toekomst.



EN HOE NU VERDER?

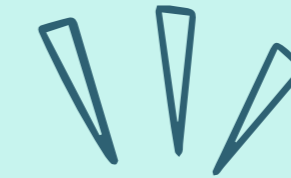

Onder begeleiding van bureau VERUS zullen wij het traject om te komen tot de voorgenomen fusie gaan vormgeven. Bij dit traject zullen wij veel partijen betrekken. Dit zijn leerkrachten, leerlingen, ouders, samenwerkingspartners, Gemeente Leusden, onderwijsinspectie, identiteitscommissie, College van Bestuur etc. Op dit moment wordt het plan van aanpak gemaakt. Zodra deze gereed is, wordt dit plan eerst voorgelegd aan leerkrachten en aan de MR-en van beide scholen. Daarna zal het traject ook met ouders worden gedeeld. Komend schooljaar zullen we regelmatig informatie met u delen. Ook zullen er bijeenkomsten worden gepland waaraan je u kunt deelnemen om mee te denken in de nieuw te vormen school.

Hieronder ziet u een voorlopig tijdspad.

Mocht u vragen hebben kunt u contact opnemen met : Maeyke de Ree
mdree@rkbs-rossenberg.nl / mdree@cbsdebrink.nl

